

Carta nº 711/2024 – Suprin/DP

Porto Alegre, 29 de fevereiro de 2024

Ao Sr. Valdir Farina,
Diretor Presidente,
Agência Reguladora dos Serviços Públicos Municipais de Erechim – AGER,
Erechim/RS.

Assunto: Relatório Técnico de Fiscalização nº 014/2023 – município de Erechim.

Senhor Diretor,

Em resposta ao Ofício Ag. nº 008/2024, que trata do Relatório Técnico de Fiscalização, Processo nº 014/2023, referente à fiscalização regular realizada no município de Erechim, encaminhamos em anexo, o Relatório de Ajustamento de Ação e Conduta – RAAC, apresentado pela Superintendência Regional Planalto.

Sendo o que tínhamos para o momento, apresentamos nossas cordiais saudações.

Atenciosamente,



Vinícius de Souza Jorge
Gerente de Relações Institucionais



COMPANHIA RIOGRANDENSE DE SANEAMENTO

RELATÓRIO DE AJUSTAMENTO DE AÇÃO E CONDUTA – RAAC

Referência: Relatório Técnico de Fiscalização nº 014/2023
Termo de Não Conformidades nº 014/2023

Município de Erechim
Fevereiro/2024



I. CONTEXTUALIZAÇÃO

Nos dias 05 a 07 de dezembro de 2023, através do convênio firmado entre as Agências AGER e Agesan-RS, realizou-se fiscalização na rede de distribuição de água no Município de Erechim. A fiscalização teve como objetivo verificar as condições atuais do Sistema de Abastecimento de Água (SAA) e nas áreas Comercial e Operacional da Corsan de Erechim.

A referida fiscalização se desdobrou no Relatório de Fiscalização 14/2023 que sinalizou a identificação de 60 Não-Conformidades referente ao sistema de abastecimento de água (SAA), através das constatações foi lavrado o Termo de Não Conformidade (TNC) n. 014/2023.

Por meio do presente relatório técnico, a Concessionária, em atenção à Resolução AGO 003/2020 Agesan-RS, item 2.4 do Manual de Fiscalização Técnica dos Prestadores de Serviços de Abastecimento de Água e Esgotamento Sanitário, encaminhamos manifestação da Corsan sobre o Relatório de Fiscalização, apresentando justificativas e/ou providências quanto às não conformidades apontadas.

I. MANIFESTAÇÃO FRENTE AS NÃO-CONFORMIDADES

NC	CÓDIGO DA NC	UNIDADE	CAPTAÇÃO - Barragem Rio Cravo
1	1.6	CONSTATAÇÃO	Vazamento em uma adutora
GRUPO	PRAZO	NÃO CONFORMIDADE	Perda de água e/ou não executar redução de perdas.
2	365 dias	OBSERVAÇÃO	-

MANIFESTAÇÃO DA CORSAN: EXECUTADO.

Serviço de reaperto da abraçadeira executado em 20/02/2024, conforme fotos abaixo.
De forma rotineira as equipes de manutenção realizam os reparos de vazamentos nas redes, dispositivos e adutoras do sistema.

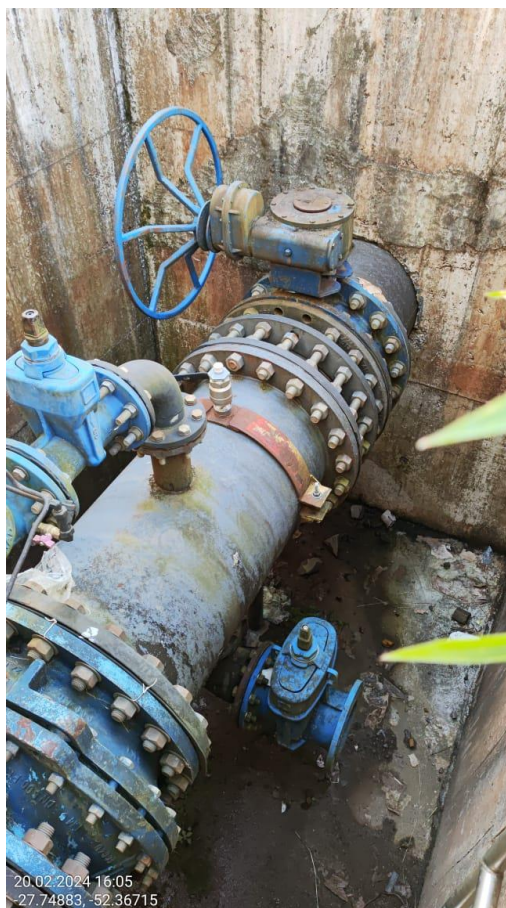

NC	CÓDIGO DA NC	UNIDADE	CAPTAÇÃO - Poço ERE-24
2	1.6	CONSTATAÇÃO	Vazamento aparente na parte superior
GRUPO	PRAZO	NÃO CONFORMIDADE	Perda de água e/ou não executar redução de perdas.
2	365 dias	OBSERVAÇÃO	-

MANIFESTAÇÃO DA CORSAN: Em execução – neste caso, será substituída a conexão onde há o vazamento. De forma rotineira as equipes de manutenção realizam os reparos de vazamentos nas redes, dispositivos e adutoras do sistema. A Corsan possui um Plano de Redução de Perdas, que viabiliza a averiguação periódica de todo o seu sistema de abastecimento, para posteriores intervenções e reparos, quando necessário.

PLANO DE AÇÃO:

Ação	Prazo previsto
Manutenção preventiva e corretiva.	Execução contínua.
Substituição da conexão onde está ocorrendo o vazamento.	31/12/2024.

NC	CÓDIGO DA NC	UNIDADE	CAPTAÇÃO - Poço ERE-24
3	1.9	CONSTATAÇÃO	Vegetação alta presente na caixa de manobra
GRUPO	PRAZO	NÃO CONFORMIDADE	Falta de conservação e manutenção preventiva de unidade.
2	365 dias	OBSERVAÇÃO	-

MANIFESTAÇÃO DA CORSAN: Em execução. Plano de manejo de vegetação em mobilização. A execução do corte de vegetação será a cada 60 (sessenta) ou 90 (noventa) dias, conforme a necessidade.

PLANO DE AÇÃO:

Ação	Prazo previsto
Execução do corte e manejo de vegetação.	Conforme necessidade, com periodicidade entre 60 e 90 dias.
Contratação de terceiro para execução do plano de manejo.	Até 90 dias.

NC	CÓDIGO DA NC	UNIDADE	CAPTAÇÃO - Poço ERE 24
4	1.11	CONSTATAÇÃO	Tampa aberta não protegendo o poço contra contaminações superficiais.
GRUPO	PRAZO	NÃO CONFORMIDADE	A tampa do poço não protege de contaminações superficiais.
2	180 dias	OBSERVAÇÃO	-

PLANO DE AÇÃO:

Ação	Prazo previsto
Instalação de tampa na abertura da tubulação.	Até 180 dias.

NC	CÓDIGO DA NC	UNIDADE	CAPTAÇÃO - Barragem Leãozinho
5	1.6	CONSTATAÇÃO	Vazamento aparente na adutora
GRUPO	PRAZO	NÃO CONFORMIDADE	Perda de água e/ou não executar redução de perdas.
2	365 dias	OBSERVAÇÃO	-

MANIFESTAÇÃO DA CORSAN: A água acumulada é água da chuva, não há vazamento no local.

De forma rotineira as equipes de manutenção realizam os reparos de vazamentos nas redes, dispositivos e adutoras do sistema.

A Corsan possui um Plano de Redução de Perdas, que viabiliza a averiguação periódica de todo o seu sistema de abastecimento, para posteriores intervenções e reparos, quando necessário.

NC	CÓDIGO DA NC	UNIDADE	CAPTAÇÃO - Poço ERE-19
6	1.9	CONSTATAÇÃO	Presença de vegetação alta em torno da captação
GRUPO	PRAZO	NÃO CONFORMIDADE	Falta de conservação e manutenção preventiva de unidade.
2	365 dias	OBSERVAÇÃO	-

MANIFESTAÇÃO DA CORSAN: Em execução. Plano de manejo de vegetação em mobilização.

A execução do corte de vegetação será a cada 60 (sessenta) ou 90 (noventa) dias, conforme a necessidade.

PLANO DE AÇÃO:

Ação	Prazo previsto
Execução do corte e manejo de vegetação.	Conforme necessidade, com periodicidade entre 60 e 90 dias.
Contratação de terceiro para execução do plano de manejo.	Até 90 dias.

NC	CÓDIGO DA NC	UNIDADE	CAPTAÇÃO - Poço ERE 12
7	1.3	CONSTATAÇÃO	Outorga da unidade não constante no Anexo II
GRUPO	PRAZO	NÃO CONFORMIDADE	Deixar de prestar informações ao órgão fiscalizatório.
2	90 dias	OBSERVAÇÃO	-

MANIFESTAÇÃO DA CORSAN: Poço fora de operação, em processo para tamponamento.

PLANO DE AÇÃO:

Ação	Prazo previsto
Tamponamento do poço.	Até 90 dias.

NC	CÓDIGO DA NC	UNIDADE	CAPTAÇÃO - Poço ERE 12
8	1.11	CONSTATAÇÃO	Tampa não protege contra contaminações superficiais
GRUPO	PRAZO	NÃO CONFORMIDADE	A tampa do poço não protege de contaminações superficiais.

2	180 dias	OBSERVAÇÃO	-				
<p>MANIFESTAÇÃO DA CORSAN: Poço fora de operação, em processo para tamponamento.</p> <p>PLANO DE AÇÃO:</p> <table border="1"> <thead> <tr> <th>Ação</th> <th>Prazo previsto</th> </tr> </thead> <tbody> <tr> <td>Tamponamento do poço.</td> <td>Até 180 dias.</td> </tr> </tbody> </table>				Ação	Prazo previsto	Tamponamento do poço.	Até 180 dias.
Ação	Prazo previsto						
Tamponamento do poço.	Até 180 dias.						

NC	CÓDIGO DA NC	UNIDADE	CAPTAÇÃO - Barragem do Campo						
9	1.8	CONSTATAÇÃO	Ausência de dispositivo de proteção contra queda.						
GRUPO	PRAZO	NÃO CONFORMIDADE	Não proporcionar a segurança das edificações e dos operadores.						
2	365 dias	OBSERVAÇÃO	-						
<p>MANIFESTAÇÃO DA CORSAN: Em processamento. A necessidade de adicionar dispositivos de segurança será avaliada pela área interna.</p> <p>PLANO DE AÇÃO:</p> <table border="1"> <thead> <tr> <th>Ação</th> <th>Prazo previsto</th> </tr> </thead> <tbody> <tr> <td>Avaliação da necessidade de instalação de guarda-corpos ou utilização de outros equipamentos de segurança</td> <td>Até 180 dias.</td> </tr> <tr> <td>Instalação de guarda corpo, caso necessário.</td> <td>Até 365 dias.</td> </tr> </tbody> </table>				Ação	Prazo previsto	Avaliação da necessidade de instalação de guarda-corpos ou utilização de outros equipamentos de segurança	Até 180 dias.	Instalação de guarda corpo, caso necessário.	Até 365 dias.
Ação	Prazo previsto								
Avaliação da necessidade de instalação de guarda-corpos ou utilização de outros equipamentos de segurança	Até 180 dias.								
Instalação de guarda corpo, caso necessário.	Até 365 dias.								

NC	CÓDIGO DA NC	UNIDADE	CAPTAÇÃO - Poço ERE-10 (desativado)				
10	-	CONSTATAÇÃO	Unidade não constante no anexo II				
GRUPO	PRAZO	NÃO CONFORMIDADE	Deixar de prestar informações ao órgão fiscalizatório.				
2	90 dias	OBSERVAÇÃO	-				
<p>MANIFESTAÇÃO DA CORSAN: Poço fora de operação atualmente. Será realizada avaliação técnica do sistema de abastecimento no setor deste poço, caso a operação do poço seja inserida em operação, incluiremos o poço no Anexo II.</p> <p>PLANO DE AÇÃO:</p> <table border="1"> <thead> <tr> <th>Ação</th> <th>Prazo previsto</th> </tr> </thead> <tbody> <tr> <td>Avaliação técnica do sistema de abastecimento no setor.</td> <td>Até 90 dias.</td> </tr> </tbody> </table>				Ação	Prazo previsto	Avaliação técnica do sistema de abastecimento no setor.	Até 90 dias.
Ação	Prazo previsto						
Avaliação técnica do sistema de abastecimento no setor.	Até 90 dias.						

NC	CÓDIGO DA NC	UNIDADE	CAPTAÇÃO - Poço ERE-07
11	1.1	CONSTATAÇÃO	Unidade com ausência de placa de identificação

GRUPO	PRAZO	NÃO CONFORMIDADE	Inexistência de placa de identificação da área da captação.
2	365 dias	OBSERVAÇÃO	Área identificada com EBAT-08

MANIFESTAÇÃO DA CORSAN: No local do poço há a EBAT-08, sendo assim, a identificação deste mecanismo do sistema está adequada. Em relação a identificação do Poço ERE-07, foi vandalizada e será reposta.

PLANO DE AÇÃO:

Ação	Prazo previsto
Placa será confeccionada e instalada.	Até 365 dias.

NC	CÓDIGO DA NC	UNIDADE	CAPTAÇÃO - Poço ERE-07
12	1.3	CONSTATAÇÃO	Outorga da unidade não constante no anexo II
GRUPO	PRAZO	NÃO CONFORMIDADE	Deixar de prestar informações ao órgão fiscalizatório.
2	90 dias	OBSERVAÇÃO	-

MANIFESTAÇÃO DA CORSAN: Poço fora de operação atualmente. Será realizada avaliação técnica do sistema de abastecimento no setor deste poço, caso a operação do poço seja inserida em operação, incluiremos o poço no Anexo II.

PLANO DE AÇÃO:

Ação	Prazo previsto
Avaliação técnica do sistema de abastecimento no setor.	Até 90 dias.

NC	CÓDIGO DA NC	UNIDADE	CAPTAÇÃO - Poço ERE-07
13	1.11	CONSTATAÇÃO	Tampa não garante proteção contra contaminações superficiais.
GRUPO	PRAZO	NÃO CONFORMIDADE	A tampa do poço não protege de contaminações superficiais.
2	180 dias	OBSERVAÇÃO	-

MANIFESTAÇÃO DA CORSAN: Poço fora de operação atualmente. Será realizada avaliação técnica do sistema de abastecimento no setor deste poço, caso a operação do poço seja inserida em operação, será realizada a instalação da tampa.

PLANO DE AÇÃO:

Ação	Prazo previsto
Avaliação técnica do sistema de abastecimento no setor.	Até 90 dias.
Instalação da tampa, caso operação do poço seja incluída no plano de ação.	Até 180 dias.

NC	CÓDIGO DA NC	UNIDADE	ELEVATÓRIA - EBAT -02
14	2.4	CONSTATAÇÃO	Vazamento em uma conexão da elevatória
GRUPO	PRAZO	NÃO CONFORMIDADE	Perda de água e/ou não executar redução de perdas.

2	365 dias	OBSERVAÇÃO							
<p>MANIFESTAÇÃO DA CORSAN: Em execução – será feito o reaperto da conexão e, se necessário, a troca desta. De forma rotineira as equipes de manutenção realizam os reparos de vazamentos nas redes, dispositivos e adutoras do sistema.</p> <p>A Corsan possui um Plano de Redução de Perdas, que viabiliza a averiguação periódica de todo o seu sistema de abastecimento, para posteriores intervenções e reparos, quando necessário.</p> <p>PLANO DE AÇÃO:</p> <table border="1"> <tr> <th>Ação</th> <th>Prazo previsto</th> </tr> <tr> <td>Manutenção preventiva e corretiva.</td> <td>Execução contínua.</td> </tr> <tr> <td>Reaperto da conexão e, se necessário, a troca desta.</td> <td>Até 365 dias.</td> </tr> </table>				Ação	Prazo previsto	Manutenção preventiva e corretiva.	Execução contínua.	Reaperto da conexão e, se necessário, a troca desta.	Até 365 dias.
Ação	Prazo previsto								
Manutenção preventiva e corretiva.	Execução contínua.								
Reaperto da conexão e, se necessário, a troca desta.	Até 365 dias.								

NC	CÓDIGO DA NC	UNIDADE	ELEVATÓRIA - EBAT-01 (ETA- II)
15	2.4	CONSTATAÇÃO	Vazamento aparente em uma das conexões da EBAT.
GRUPO	PRAZO	NÃO CONFORMIDADE	Perda de água e/ou não executar redução de perdas.
2	365 dias	OBSERVAÇÃO	RESOLVIDO

MANIFESTAÇÃO DA CORSAN: Em 23/01/2024 foi concluída a substituição do grupo conectado à tubulação com vazamento, bem como uma válvula e dois registros na mesma linha. Portanto, o problema está resolvido desde então. Foto abaixo.



NC	CÓDIGO DA NC	UNIDADE	ELEVATÓRIA - EBAB - 01
16	2.4	CONSTATAÇÃO	Vazamento aparente em uma das conexões da EBAB
GRUPO	PRAZO	NÃO CONFORMIDADE	Perda de água e/ou não executar redução de perdas.
2	365 dias	OBSERVAÇÃO	-

MANIFESTAÇÃO DA CORSAN: Em execução - **será feito o reaperto da conexão e, se necessário, a troca desta.**
De forma rotineira as equipes de manutenção realizam os reparos de vazamentos nas redes, dispositivos e adutoras do sistema.
A Corsan possui um Plano de Redução de Perdas, que viabiliza a averiguação periódica de todo o seu sistema de abastecimento, para posteriores intervenções e reparos, quando necessário.

PLANO DE AÇÃO:

Ação	Prazo previsto
Manutenção preventiva e corretiva.	Execução contínua.
Reaperto da conexão e, se necessário, a troca desta.	Até 365 dias.

NC	CÓDIGO DA NC	UNIDADE	ELEVATÓRIA - EBAT-04
17	2.8	CONSTATAÇÃO	Vegetação alta em caixas de manobra
GRUPO	PRAZO	NÃO CONFORMIDADE	Falta de conservação e manutenção preventiva de unidade.
2	365 dias	OBSERVAÇÃO	

MANIFESTAÇÃO DA CORSAN: Em execução. Plano de manejo de vegetação em mobilização.
A execução do corte de vegetação será a cada 60 (sessenta) ou 90 (noventa) dias, conforme a necessidade.

PLANO DE AÇÃO:

Ação	Prazo previsto
Execução do corte e manejo de vegetação.	Conforme necessidade, com periodicidade entre 60 e 90 dias.
Contratação de terceiro para execução do plano de manejo.	Até 90 dias.

NC	CÓDIGO DA NC	UNIDADE	ELEVATÓRIA- EBAT-07
18	2.2	CONSTATAÇÃO	Área da unidade não está cercada adequadamente.
GRUPO	PRAZO	NÃO CONFORMIDADE	Não isolar a área dando condição ao acesso de pessoas não-autorizadas e sem garantir bom estado de limpeza do local.
2	365 dias	OBSERVAÇÃO	

MANIFESTAÇÃO DA CORSAN: Em execução. A conclusão do cercamento aguarda a finalização da obra de reforço do sistema no setor (nova adutora entre a EBAT-06 e a EBAT-07).

PLANO DE AÇÃO:

Ação	Prazo previsto
Finalizar a adutora.	Até 180 dias.
Refazer cercamento.	Até 365 dias.

NC	CÓDIGO DA NC	UNIDADE	DESCRIÇÃO
19	2.4	CONSTATAÇÃO	ELEVATÓRIA - EBAT-07 Vazamento aparente em uma das conexões da EBAB
GRUPO	PRAZO	NÃO CONFORMIDADE	Perda de água e/ou não executar redução de perdas.
2	365 dias	OBSERVAÇÃO	-

MANIFESTAÇÃO DA CORSAN: Em execução – será substituída. De forma rotineira as equipes de manutenção realizam os reparos de vazamentos nas redes, dispositivos e adutoras do sistema. A Corsan possui um Plano de Redução de Perdas, que viabiliza a averiguação periódica de todo o seu sistema de abastecimento, para posteriores intervenções e reparos, quando necessário.

PLANO DE AÇÃO:

Ação	Prazo previsto
Manutenção preventiva e corretiva.	Execução contínua.
Substituição da gaxeta.	Até 365 dias.

NC	CÓDIGO DA NC	UNIDADE	DESCRIÇÃO
20	2.5	CONSTATAÇÃO	ELEVATÓRIA - EBAT-07 Água acumulada na estrutura.
GRUPO	PRAZO	NÃO CONFORMIDADE	Drenagem da estrutura inadequada.
2	365 dias	OBSERVAÇÃO	-

MANIFESTAÇÃO DA CORSAN: Equipe avaliará a necessidade de intervenção. Caso haja necessidade, será aberto um orifício na caixa, para execução de expurgo até a rede pluvial.

PLANO DE AÇÃO:

Ação	Prazo previsto
Avaliação da necessidade de intervenção.	Até 180 dias.
Execução de expurgo até a rede pluvial, caso necessário.	Até 365 dias.

NC	CÓDIGO DA NC	UNIDADE	DESCRIÇÃO
21	2.8	CONSTATAÇÃO	ELEVATÓRIA - EBAT-08 Presença de vegetação alta na caixa de manobra.
GRUPO	PRAZO	NÃO CONFORMIDADE	Falta de conservação e manutenção preventiva de unidade.
2	365 dias	OBSERVAÇÃO	-

MANIFESTAÇÃO DA CORSAN: Em execução. Plano de manejo de vegetação em mobilização.

A execução do corte de vegetação será a cada 60 (sessenta) ou 90 (noventa) dias, conforme a necessidade.

PLANO DE AÇÃO:

Ação	Prazo previsto
Execução do corte e manejo de vegetação.	Conforme necessidade, com periodicidade entre 60 e 90 dias.
Contratação de terceiro para execução do plano de manejo.	Até 90 dias.

NC	CÓDIGO DA NC	UNIDADE	ELEVATÓRIA - EBAT-12
22	2.1	CONSTATAÇÃO	Placa de identificação da elevatória danificada.
GRUPO	PRAZO	NÃO CONFORMIDADE	Falta de conservação e manutenção preventiva de unidade.
2	365 dias	OBSERVAÇÃO	Nomenclatura presencial difere da informação constante no Anexo II

MANIFESTAÇÃO DA CORSAN: Em processamento. Será instalada nova placa de identificação. Nomenclatura correta: EBAT-11.

PLANO DE AÇÃO:

Ação	Prazo previsto
Será confeccionada nova placa, e a identificação estará correlacionada entre os documentos.	Até 365 dias.

NC	CÓDIGO DA NC	UNIDADE	ELEVATÓRIA - EBAT - 12
23	2.5	CONSTATAÇÃO	Água com lama acumulado na caixa de manobra.
GRUPO	PRAZO	NÃO CONFORMIDADE	Drenagem da estrutura inadequada.
2	365 dias	OBSERVAÇÃO	Nomenclatura correta: EBAT-11

MANIFESTAÇÃO DA CORSAN: Equipe avaliará a necessidade de intervenção. Caso haja necessidade, será aberto um orifício na caixa, para execução de expurgo até a rede pluvial.

PLANO DE AÇÃO:

Ação	Prazo previsto
Avaliação da necessidade de intervenção.	Até 180 dias.
Execução de expurgo até a rede pluvial, caso necessário.	Até 365 dias.

NC	CÓDIGO DA NC	UNIDADE	ELEVATÓRIA - EBAT-12
24	2.7	CONSTATAÇÃO	Teto da área de bombas com sinais de infiltração.
GRUPO	PRAZO	NÃO CONFORMIDADE	Falta de conservação e manutenção preventiva de unidade.
2	365 dias	OBSERVAÇÃO	Nomenclatura correta: EBAT-11

MANIFESTAÇÃO DA CORSAN: Em processamento. Ações de melhorias e de manutenção preventiva nas instalações em avaliação. Neste caso, sendo necessário, serão executados reparos no local.

PLANO DE AÇÃO:

Ação	Prazo previsto
Avaliação da instalação.	Até 180 dias.
Execução de reparos na instalação, caso necessário.	Até 365 dias.

NC	CÓDIGO DA NC	UNIDADE	ELEVATÓRIA - EBAT-12
25	2.8	CONSTATAÇÃO	Presença de vegetação na caixa de manobra.
GRUPO	PRAZO	NÃO CONFORMIDADE	Falta de conservação e manutenção preventiva de unidade.
2	365 dias	OBSERVAÇÃO	

MANIFESTAÇÃO DA CORSAN: Em execução. Plano de manejo de vegetação em mobilização.
A execução do corte de vegetação será a cada 60 (sessenta) ou 90 (noventa) dias, conforme a necessidade.

PLANO DE AÇÃO:

Ação	Prazo previsto
Execução do corte e manejo de vegetação.	Conforme necessidade, com periodicidade entre 60 e 90 dias.
Contratação de terceiro para execução do plano de manejo.	Até 90 dias.

NC	CÓDIGO DA NC	UNIDADE	ELEVATÓRIA - EBAT - 09
26	2.8	CONSTATAÇÃO	Vegetação alta na área da elevatória.
GRUPO	PRAZO	NÃO CONFORMIDADE	Falta de conservação e manutenção preventiva de unidade.
2	365 dias	OBSERVAÇÃO	

MANIFESTAÇÃO DA CORSAN: Em execução. Plano de manejo de vegetação em mobilização.
A execução do corte de vegetação será a cada 60 (sessenta) ou 90 (noventa) dias, conforme a necessidade.

PLANO DE AÇÃO:

Ação	Prazo previsto
Execução do corte e manejo de vegetação.	Conforme necessidade, com periodicidade entre 60 e 90 dias.
Contratação de terceiro para execução do plano de manejo.	Até 90 dias.

NC	CÓDIGO DA NC	UNIDADE	ELEVATÓRIA - EBAT-13
27	2.3	CONSTATAÇÃO	Ausência de bomba reserva instalada para acionamento imediato em caso de emergência.
GRUPO	PRAZO	NÃO CONFORMIDADE	Ausência de bomba reserva devidamente instalada para acionamento imediato.
2	180 dias	OBSERVAÇÃO	

MANIFESTAÇÃO DA CORSAN: Os reservatórios do Loteamento Dona Olga estão situados em cota mais baixa que o reservatório de origem (semienterrado da ETA-01), sendo assim, não é necessário recalque para abastecimento da região, pois o sistema foi ajustado por gravidade, com controle dos níveis através de eletroválvula.

PLANO DE AÇÃO:

Ação	Prazo previsto
Nada a executar.	

NC	CÓDIGO DA NC	UNIDADE	ETA - I
28	3.4	CONSTATAÇÃO	Vazamento aparente na área dos filtros.
GRUPO	PRAZO	NÃO CONFORMIDADE	Perda de água e/ou não executar redução de perdas.
2	365 dias	OBSERVAÇÃO	

MANIFESTAÇÃO DA CORSAN: Em execução. De forma rotineira as equipes de manutenção realizam os reparos de vazamentos nas redes, dispositivos e adutoras do sistema. A Corsan possui um Plano de Redução de Perdas, que viabiliza a averiguação periódica de todo o seu sistema de abastecimento, para posteriores intervenções e reparos, quando necessário. **Neste caso, será feito reparo no sistema, caso necessário.**

PLANO DE AÇÃO:

Ação	Prazo previsto
Manutenção preventiva e corretiva.	Execução contínua.
Execução de reparos, caso necessário.	Até 365 dias.

NC	CÓDIGO DA NC	UNIDADE	ETA - I
29	3.19	CONSTATAÇÃO	Guarda-corpo incompleto na área dos filtros.
GRUPO	PRAZO	NÃO CONFORMIDADE	Não proporcionar a segurança das edificações e dos operadores.
2	365 dias	OBSERVAÇÃO	

MANIFESTAÇÃO DA CORSAN: Em processamento. A necessidade de adicionar dispositivos de segurança será avaliada pela área interna. Caso necessário, faremos a instalação de guarda corpo no local.

PLANO DE AÇÃO:

Ação	Prazo previsto
Avaliação da necessidade de instalação de novos dispositivos de segurança.	Até 180 dias.
Instalação de guarda corpo, caso necessário.	Até 365 dias.

NC	CÓDIGO DA NC	UNIDADE	ETA-I
30	3.20	CONSTATAÇÃO	Vegetação alta na caixa de manobra
GRUPO	PRAZO	NÃO CONFORMIDADE	Falta de conservação e manutenção preventiva de unidade.
2	365 dias	OBSERVAÇÃO	

MANIFESTAÇÃO DA CORSAN: Em execução. Plano de manejo de vegetação em mobilização. A execução do corte de vegetação será a cada 60 (sessenta) ou 90 (noventa) dias, conforme a necessidade.

PLANO DE AÇÃO:

Ação	Prazo previsto
Execução do corte e manejo de vegetação.	Conforme necessidade, com periodicidade entre 60 e 90 dias.
Contratação de terceiro para execução do plano de manejo.	Até 90 dias.

NC	CÓDIGO DA NC	UNIDADE	ETA- II
31	3.4	CONSTATAÇÃO	Vazamento na área dos decantadores.
GRUPO	PRAZO	NÃO CONFORMIDADE	Perda de água e/ou não executar redução de perdas.
2	365 dias	OBSERVAÇÃO	RESOLVIDO

MANIFESTAÇÃO DA CORSAN: Problema já solucionado, através da troca de 4 válvulas, em 19/01/2024. Foto abaixo.



NC	CÓDIGO DA NC	UNIDADE	ETA - II
32	3.19	CONSTATAÇÃO	Guarda-corpo incompleto na área da ETA.
GRUPO	PRAZO	NÃO CONFORMIDADE	Não proporcionar a segurança das edificações e dos operadores.
2	365 dias	OBSERVAÇÃO	RESOLVIDO

MANIFESTAÇÃO DA CORSAN: Serviço já executado em 14/12/2023. Fotos abaixo.



NC	CÓDIGO DA NC	UNIDADE	ETA-II
33	3.19	CONSTATAÇÃO	Registro parcialmente fechado, ocorrendo perda de água.
GRUPO	PRAZO	NÃO CONFORMIDADE	Perda de água e/ou não executar redução de perdas.
2	365 dias	OBSERVAÇÃO	

MANIFESTAÇÃO DA CORSAN: Em execução. De forma rotineira as equipes de manutenção realizam os reparos de vazamentos nas redes, dispositivos e adutoras do sistema. A Corsan possui um Plano de Redução de Perdas, que viabiliza a averiguação periódica de todo o seu sistema de abastecimento, para posteriores intervenções e reparos, quando necessário.
Neste caso, será consertado o registro, se houver necessidade.

PLANO DE AÇÃO:

Ação	Prazo previsto
Manutenção preventiva e corretiva.	Execução contínua.
Conserto do registro, caso necessário.	Até 365 dias.

NC	CÓDIGO DA NC	UNIDADE	RESERVATÓRIO - R-04
34	6.4	CONSTATAÇÃO	Abertura de inspeção do reservatório aberto.
GRUPO	PRAZO	NÃO CONFORMIDADE	Ausência de abertura de inspeção fechada com tampa inteira dotada de dispositivo e travamento.
2	180 dias	OBSERVAÇÃO	

MANIFESTAÇÃO DA CORSAN: Em processamento. A área técnica avaliará a necessidade da instalação do dispositivo.

PLANO DE AÇÃO:

Ação	Prazo previsto
Será confeccionada e instalada nova tampa, caso se confirme a necessidade.	Até 180 dias.

NC	CÓDIGO DA NC	UNIDADE	RESERVATÓRIO - R-00 (elevado - ETA II)
35	6.4	CONSTATAÇÃO	Abertura de inspeção do reservatório aberto.
GRUPO	PRAZO	NÃO CONFORMIDADE	Ausência de abertura de inspeção fechada com tampa inteira dotada de dispositivo e travamento.
2	180 dias	OBSERVAÇÃO	

MANIFESTAÇÃO DA CORSAN: Em processamento. Equipe fará a instalação de dispositivo de travamento.

PLANO DE AÇÃO:

Ação	Prazo previsto
Será inserido cadeado.	Até 180 dias.

NC	CÓDIGO DA NC	UNIDADE	RESERVATÓRIO - R-00 (elevado - ETA II)
36	6.12	CONSTATAÇÃO	Vegetação alta presente na caixa de manobra
GRUPO	PRAZO	NÃO CONFORMIDADE	Falta de conservação e manutenção preventiva de unidade.
2	365 dias	OBSERVAÇÃO	

MANIFESTAÇÃO DA CORSAN: Em execução. Plano de manejo de vegetação em mobilização.
A execução do corte de vegetação será a cada 60 (sessenta) ou 90 (noventa) dias, conforme a necessidade.

PLANO DE AÇÃO:

Ação	Prazo previsto
Execução do corte e manejo de vegetação.	Conforme necessidade, com periodicidade entre 60 e 90 dias.
Contratação de terceiro para execução do plano de manejo.	Até 90 dias.

NC	CÓDIGO DA NC	UNIDADE	RESERVATÓRIO - R-03 (apoiado)
37	6.5	CONSTATAÇÃO	Abertura de inspeção do reservatório aberto.
GRUPO	PRAZO	NÃO CONFORMIDADE	Ausência de tubulação de ventilação protegidas com tela e com cobertura que impeça a entrada de água de chuva e limite a entrada de poeira.
2	90 dias	OBSERVAÇÃO	

MANIFESTAÇÃO DA CORSAN: Em processamento. A área técnica avaliará a necessidade da instalação dos dispositivos.

PLANO DE AÇÃO:

Ação	Prazo previsto
Serão confeccionadas e instaladas nova tampa e tela, caso se confirme a necessidade.	Até 90 dias.

NC	CÓDIGO DA NC	UNIDADE	RESERVATÓRIO - R-02 (enterrado - ETA-I)
38	6.12	CONSTATAÇÃO	Presença de vegetação na caixa de manobra.
GRUPO	PRAZO	NÃO CONFORMIDADE	Falta de conservação e manutenção preventiva de unidade.
2	180 dias	OBSERVAÇÃO	

MANIFESTAÇÃO DA CORSAN: Em execução. Plano de manejo de vegetação em mobilização.
A execução do corte de vegetação será a cada 60 (sessenta) ou 90 (noventa) dias, conforme a necessidade.

PLANO DE AÇÃO:

Ação	Prazo previsto

Execução do corte e manejo de vegetação.	Conforme necessidade, com periodicidade entre 60 e 90 dias.
Contratação de terceiro para execução do plano de manejo.	Até 90 dias.

NC	CÓDIGO DA NC	UNIDADE	RESERVATÓRIO - R-01 (elevado - ETA I)
39	6.6	CONSTATAÇÃO	Controle de nível do reservatório desregulado
GRUPO	PRAZO	NÃO CONFORMIDADE	Perda de água e/ou não executar redução de perdas.
2	365 dias	OBSERVAÇÃO	Extravasa quando enche.

MANIFESTAÇÃO DA CORSAN: Sensor de nível substituído em 06/12/2023. Modelo conforme imagem abaixo. Após a realização deste serviço, não houve mais transbordamento do reservatório.



PLANO DE AÇÃO:

Ação	Prazo previsto

NC	CÓDIGO DA NC	UNIDADE	RESERVATÓRIO - R-01 (Elevado - ETA I)
40	6.4	CONSTATAÇÃO	Abertura de inspeção do reservatório não está devidamente vedada.
GRUPO	PRAZO	NÃO CONFORMIDADE	Ausência de abertura de inspeção fechada com tampa inteiriça dotada de dispositivo e travamento.
2	180 dias	OBSERVAÇÃO	

MANIFESTAÇÃO DA CORSAN: Em processamento. Equipe fará a instalação de dispositivo de travamento.

PLANO DE AÇÃO:

Ação	Prazo previsto
Será inserido cadeado.	Até 180 dias.

--

NC	CÓDIGO DA NC	UNIDADE	RESERVATÓRIO - R-01 (Elevado - ETA I)
41	6.5	CONSTATAÇÃO	Abertura de ventilação do reservatório sem tela de proteção
GRUPO	PRAZO	NÃO CONFORMIDADE	Ausência de tubulação de ventilação protegidas com tela e com cobertura que impeça a entrada de água de chuva e limite a entrada de poeira.
2	90 dias	OBSERVAÇÃO	

MANIFESTAÇÃO DA CORSAN: Em processamento. A tela será reinstalada no local.

PLANO DE AÇÃO:

Ação	Prazo previsto
Será reinstalada a tela no local.	Até 90 dias.

NC	CÓDIGO DA NC	UNIDADE	RESERVATÓRIO - R-08
42	6.4	CONSTATAÇÃO	Abertura de inspeção do reservatório não está vedada corretamente.
GRUPO	PRAZO	NÃO CONFORMIDADE	Ausência de abertura de inspeção fechada com tampa inteiriça dotada de dispositivo e travamento.
2	180 dias	OBSERVAÇÃO	

MANIFESTAÇÃO DA CORSAN: Em processamento. Será instalado dispositivo de travamento.

PLANO DE AÇÃO:

Ação	Prazo previsto
Será inserido cadeado.	Até 180 dias.

NC	CÓDIGO DA NC	UNIDADE	RESERVATÓRIO - 1º TAU
43	6.9	CONSTATAÇÃO	A escada de acesso ao TAU é de difícil acesso.
GRUPO	PRAZO	NÃO CONFORMIDADE	Não proporcionar a segurança das edificações e dos operadores.
2	365 dias	OBSERVAÇÃO	

MANIFESTAÇÃO DA CORSAN: O objetivo é que a escada não seja acessível a pessoas sem autorização ao local, e/ou sem treinamentos referentes às normas de acessibilidade. Os funcionários da Concessionária, quando precisam acessar o local, fazem uso de equipamentos necessários e de acordo com as normas de segurança vigentes.

PLANO DE AÇÃO:

Ação	Prazo previsto
Demanda improcedente.	

--

NC	CÓDIGO DA NC	UNIDADE	RESERVATÓRIO - 2º TAU				
44	6.2	CONSTATAÇÃO	A área da unidade não está cercada adequadamente.				
GRUPO	PRAZO	NÃO CONFORMIDADE	Não isolar a área dando condição ao acesso de pessoas não-autorizadas e sem garantir bom estado de limpeza do local.				
2	365 dias	OBSERVAÇÃO					
<p>MANIFESTAÇÃO DA CORSAN: Em processamento. Equipe técnica irá avaliar a necessidade de ampliar o cercamento, pois se trata de área em zona rural com limitações de acesso à população em geral, logo, os riscos de acessos não autorizados são mínimos.</p> <p>PLANO DE AÇÃO:</p> <table border="1"> <thead> <tr> <th>Ação</th> <th>Prazo previsto</th> </tr> </thead> <tbody> <tr> <td>Avaliar a necessidade da demanda.</td> <td>Até 270 dias.</td> </tr> </tbody> </table>				Ação	Prazo previsto	Avaliar a necessidade da demanda.	Até 270 dias.
Ação	Prazo previsto						
Avaliar a necessidade da demanda.	Até 270 dias.						

NC	CÓDIGO DA NC	UNIDADE	RESERVATÓRIO - 2º TAU				
45	6.4	CONSTATAÇÃO	Escotilha superior sem travamento adequado.				
GRUPO	PRAZO	NÃO CONFORMIDADE	Ausência de abertura de inspeção fechada com tampa inteiriça dotada de dispositivo e travamento.				
2	180 dias	OBSERVAÇÃO					
<p>MANIFESTAÇÃO DA CORSAN: Em processamento. Equipes farão a instalação de dispositivo de travamento.</p> <p>PLANO DE AÇÃO:</p> <table border="1"> <thead> <tr> <th>Ação</th> <th>Prazo previsto</th> </tr> </thead> <tbody> <tr> <td>Será inserido cadeado no local.</td> <td>Até 180 dias.</td> </tr> </tbody> </table>				Ação	Prazo previsto	Será inserido cadeado no local.	Até 180 dias.
Ação	Prazo previsto						
Será inserido cadeado no local.	Até 180 dias.						

NC	CÓDIGO DA NC	UNIDADE	RESERVATÓRIO - R-08				
46	6.2	CONSTATAÇÃO	A área do reservatório não está cercada adequadamente.				
GRUPO	PRAZO	NÃO CONFORMIDADE	Não isolar a área dando condição ao acesso de pessoas não-autorizadas e sem garantir bom estado de limpeza do local.				
2	365 dias	OBSERVAÇÃO					
<p>MANIFESTAÇÃO DA CORSAN: O cercamento com gradil foi executado adequada e corretamente, no entanto, houve danificação por terceiro que quebrou parte da estrutura.</p> <p>PLANO DE AÇÃO:</p> <table border="1"> <thead> <tr> <th>Ação</th> <th>Prazo previsto</th> </tr> </thead> <tbody> <tr> <td>Reforma do gradil de cercamento.</td> <td>Até 365 dias.</td> </tr> </tbody> </table>				Ação	Prazo previsto	Reforma do gradil de cercamento.	Até 365 dias.
Ação	Prazo previsto						
Reforma do gradil de cercamento.	Até 365 dias.						

NC	CÓDIGO DA NC	UNIDADE	RESERVATÓRIO - 2º TAU
47	6.12	CONSTATAÇÃO	Vegetação alta na área da unidade.
GRUPO	PRAZO	NÃO CONFORMIDADE	Falta de conservação e manutenção preventiva de unidade.
2	365 dias	OBSERVAÇÃO	

MANIFESTAÇÃO DA CORSAN: Em execução. Plano de manejo de vegetação em mobilização.
A execução do corte de vegetação será a cada 60 (sessenta) ou 90 (noventa) dias, conforme a necessidade.

PLANO DE AÇÃO:

Ação	Prazo previsto
Execução do corte e manejo de vegetação.	Conforme necessidade, com periodicidade entre 60 e 90 dias.
Contratação de terceiro para execução do plano de manejo.	Até 90 dias.

NC	CÓDIGO DA NC	UNIDADE	RESERVATÓRIO - Chaminé de Equilíbrio
48	6.12	CONSTATAÇÃO	Vegetação alta na área da unidade
GRUPO	PRAZO	NÃO CONFORMIDADE	Falta de conservação e manutenção preventiva de unidade.
2	365 dias	OBSERVAÇÃO	

MANIFESTAÇÃO DA CORSAN: Em execução. Plano de manejo de vegetação em mobilização.
A execução do corte de vegetação será a cada 60 (sessenta) ou 90 (noventa) dias, conforme a necessidade.

PLANO DE AÇÃO:

Ação	Prazo previsto
Execução do corte e manejo de vegetação.	Conforme necessidade, com periodicidade entre 60 e 90 dias.
Contratação de terceiro para execução do plano de manejo.	Até 90 dias.

NC	CÓDIGO DA NC	UNIDADE	RESERVATÓRIO - R-05
49	6.11	CONSTATAÇÃO	Vegetação alta em torno do reservatório
GRUPO	PRAZO	NÃO CONFORMIDADE	Falta de conservação e manutenção preventiva de unidade.
2	365 dias	OBSERVAÇÃO	Nos três pontos

MANIFESTAÇÃO DA CORSAN: Em execução. Plano de manejo de vegetação em mobilização.
A execução do corte de vegetação será a cada 60 (sessenta) ou 90 (noventa) dias, conforme a necessidade.

PLANO DE AÇÃO:

Ação			Prazo previsto								
Execução do corte e manejo de vegetação.			Conforme necessidade, com periodicidade entre 60 e 90 dias.								
Contratação de terceiro para execução do plano de manejo.			Até 90 dias.								
NC	CÓDIGO DA NC	UNIDADE	RESERVATÓRIO - R-06								
50	6.4	CONSTATAÇÃO	Abertura de inspeção do reservatório não veda completamente.								
GRUPO	PRAZO	NÃO CONFORMIDADE	Ausência de abertura de inspeção fechada com tampa inteiriça dotada de dispositivo e travamento.								
2	180 dias	OBSERVAÇÃO									
<p>MANIFESTAÇÃO DA CORSAN: Em processamento. Equipes farão a instalação de dispositivo de travamento; e nova tampa, caso necessário.</p> <p>PLANO DE AÇÃO:</p> <table border="1"> <thead> <tr> <th colspan="3">Ação</th> <th>Prazo previsto</th> </tr> </thead> <tbody> <tr> <td colspan="3">Será confeccionada e instalada nova tampa, caso necessário. Será inserido cadeado.</td> <td>Até 180 dias.</td> </tr> </tbody> </table>				Ação			Prazo previsto	Será confeccionada e instalada nova tampa, caso necessário. Será inserido cadeado.			Até 180 dias.
Ação			Prazo previsto								
Será confeccionada e instalada nova tampa, caso necessário. Será inserido cadeado.			Até 180 dias.								

NC	CÓDIGO DA NC	UNIDADE	RESERVATÓRIO - R-08								
51	6.1	CONSTATAÇÃO	Ausência de placa de identificação da área do reservatório.								
GRUPO	PRAZO	NÃO CONFORMIDADE	Inexistência de placa de identificação do reservatório.								
2	365 dias	OBSERVAÇÃO									
<p>MANIFESTAÇÃO DA CORSAN: Em processamento. Nova placa será instalada. Por conta de vandalismo houve a depreciação da placa anteriormente instalada.</p> <p>PLANO DE AÇÃO:</p> <table border="1"> <thead> <tr> <th colspan="3">Ação</th> <th>Prazo previsto</th> </tr> </thead> <tbody> <tr> <td colspan="3">Será confeccionada e instalada nova placa.</td> <td>Até 365 dias.</td> </tr> </tbody> </table>				Ação			Prazo previsto	Será confeccionada e instalada nova placa.			Até 365 dias.
Ação			Prazo previsto								
Será confeccionada e instalada nova placa.			Até 365 dias.								

NC	CÓDIGO DA NC	UNIDADE	RESERVATÓRIO - R-16								
52	6.4	CONSTATAÇÃO	Abertura de inspeção sem cadeado.								
GRUPO	PRAZO	NÃO CONFORMIDADE	Ausência de abertura de inspeção fechada com tampa inteiriça dotada de dispositivo e travamento.								
2	180 dias	OBSERVAÇÃO									
<p>MANIFESTAÇÃO DA CORSAN: Em processamento. Será instalado dispositivo de travamento.</p> <p>PLANO DE AÇÃO:</p> <table border="1"> <thead> <tr> <th colspan="3">Ação</th> <th>Prazo previsto</th> </tr> </thead> <tbody> <tr> <td colspan="3">Será inserido cadeado no local.</td> <td>Até 180 dias.</td> </tr> </tbody> </table>				Ação			Prazo previsto	Será inserido cadeado no local.			Até 180 dias.
Ação			Prazo previsto								
Será inserido cadeado no local.			Até 180 dias.								

NC	CÓDIGO DA NC	UNIDADE	RESERVATÓRIO - R-16
53	6.11	CONSTATAÇÃO	Caixa de manobra aberta.
GRUPO	PRAZO	NÃO CONFORMIDADE	Não proporcionar a segurança das edificações e dos operadores.
2	365 dias	OBSERVAÇÃO	

MANIFESTAÇÃO DA CORSAN: A caixa de manobra possui tampa metálica, porém, no momento da vistoria estava aberta.

PLANO DE AÇÃO:

Ação	Prazo previsto
A tampa existente está fechada e será inserido cadeado.	Até 365 dias.

NC	CÓDIGO DA NC	UNIDADE	RESERVATÓRIO - R-16
54	6.12	CONSTATAÇÃO	Vegetação alta na área da unidade.
GRUPO	PRAZO	NÃO CONFORMIDADE	Falta de conservação e manutenção preventiva de unidade.
2	365 dias	OBSERVAÇÃO	

MANIFESTAÇÃO DA CORSAN: Em execução. Plano de manejo de vegetação em mobilização. A execução do corte de vegetação será a cada 60 (sessenta) ou 90 (noventa) dias, conforme a necessidade.

PLANO DE AÇÃO:

Ação	Prazo previsto
Execução do corte e manejo de vegetação.	Conforme necessidade, com periodicidade entre 60 e 90 dias.
Contratação de terceiro para execução do plano de manejo.	Até 90 dias.

NC	CÓDIGO DA NC	UNIDADE	RESERVATÓRIO - R-09 (Desativado)
55	6.1	CONSTATAÇÃO	Ausência de placa de identificação da área do reservatório.
GRUPO	PRAZO	NÃO CONFORMIDADE	Inexistência de placa de identificação do reservatório.
2	365 dias	OBSERVAÇÃO	

MANIFESTAÇÃO DA CORSAN: Em processamento. Será instalada novamente placa que foi deprecada.

PLANO DE AÇÃO:

Ação	Prazo previsto
Será confeccionada e instalada nova placa de identificação.	Até 365 dias.

NC	CÓDIGO DA NC	UNIDADE	RESERVATÓRIO - R-17				
56	6.4	CONSTATAÇÃO	Abertura de inspeção sem cadeado.				
GRUPO	PRAZO	NÃO CONFORMIDADE	Ausência de abertura de inspeção fechada com tampa inteiriça dotada de dispositivo e travamento.				
2	180 dias	OBSERVAÇÃO					
<p>MANIFESTAÇÃO DA CORSAN: Em processamento. Equipe instalará dispositivo de travamento.</p> <p>PLANO DE AÇÃO:</p> <table border="1"> <thead> <tr> <th>Ação</th> <th>Prazo previsto</th> </tr> </thead> <tbody> <tr> <td>Será inserido cadeado.</td> <td>Até 180 dias.</td> </tr> </tbody> </table>				Ação	Prazo previsto	Será inserido cadeado.	Até 180 dias.
Ação	Prazo previsto						
Será inserido cadeado.	Até 180 dias.						

NC	CÓDIGO DA NC	UNIDADE	RESERVATÓRIO - R-18				
57	6.11	CONSTATAÇÃO	Presença de material metálico solto no alto do reservatório.				
GRUPO	PRAZO	NÃO CONFORMIDADE	Não proporcionar a segurança das edificações e dos operadores.				
2	365 dias	OBSERVAÇÃO					
<p>MANIFESTAÇÃO DA CORSAN: Em processamento. Equipes operacionais farão a remoção do material que está depositado de forma inadequada no local.</p> <p>PLANO DE AÇÃO:</p> <table border="1"> <thead> <tr> <th>Ação</th> <th>Prazo previsto</th> </tr> </thead> <tbody> <tr> <td>Será executada limpeza no local.</td> <td>Até 60 dias.</td> </tr> </tbody> </table>				Ação	Prazo previsto	Será executada limpeza no local.	Até 60 dias.
Ação	Prazo previsto						
Será executada limpeza no local.	Até 60 dias.						

NC	CÓDIGO DA NC	UNIDADE	RESERVATÓRIO - R-18						
58	6.12	CONSTATAÇÃO	Vegetação alta presente na área da unidade.						
GRUPO	PRAZO	NÃO CONFORMIDADE	Falta de conservação e manutenção preventiva de unidade.						
2	365 dias	OBSERVAÇÃO							
<p>MANIFESTAÇÃO DA CORSAN: Em execução. Plano de manejo de vegetação em mobilização. A execução do corte de vegetação será a cada 60 (sessenta) ou 90 (noventa) dias, conforme a necessidade.</p> <p>PLANO DE AÇÃO:</p> <table border="1"> <thead> <tr> <th>Ação</th> <th>Prazo previsto</th> </tr> </thead> <tbody> <tr> <td>Execução do corte e manejo de vegetação.</td> <td>Conforme necessidade, com periodicidade entre 60 e 90 dias.</td> </tr> <tr> <td>Contratação de terceiro para execução do plano de manejo.</td> <td>Até 90 dias.</td> </tr> </tbody> </table>				Ação	Prazo previsto	Execução do corte e manejo de vegetação.	Conforme necessidade, com periodicidade entre 60 e 90 dias.	Contratação de terceiro para execução do plano de manejo.	Até 90 dias.
Ação	Prazo previsto								
Execução do corte e manejo de vegetação.	Conforme necessidade, com periodicidade entre 60 e 90 dias.								
Contratação de terceiro para execução do plano de manejo.	Até 90 dias.								

NC	CÓDIGO DA NC	UNIDADE	RESERVATÓRIO - R-14 (junto com R-15)
59	6.4	CONSTATAÇÃO	Abertura de inspeção do reservatório sem cadeado.
GRUPO	PRAZO	NÃO CONFORMIDADE	Ausência de abertura de inspeção fechada com tampa inteiriça dotada de dispositivo e travamento.
2	180 dias	OBSERVAÇÃO	

MANIFESTAÇÃO DA CORSAN: Será instalado dispositivo de travamento.

PLANO DE AÇÃO:

Ação	Prazo previsto
Será inserido cadeado.	Até 180 dias.

NC	CÓDIGO DA NC	UNIDADE	RESERVATÓRIO- R14 (Junto do R-15)
60	6.12	CONSTATAÇÃO	Constatou-se uma habitação de animal doméstico fora de uso na área do reservatório.
GRUPO	PRAZO	NÃO CONFORMIDADE	Acúmulo de resíduos em local inapropriado e/ou armazenamento inadequado.
2	90 dias	OBSERVAÇÃO	

MANIFESTAÇÃO DA CORSAN: Em processamento. Haverá a remoção da presença de animais do local.

PLANO DE AÇÃO:

Ação	Prazo previsto
Será executada limpeza no local.	60 dias

Assinado digitalmente por Márcio Tochetto
 DN: C=BR, OU=DEOM/PLA, O=Corsan, CN=Márcio Tochetto, E=marcio.tochetto@corsan.com.br
 Data: 2024.02.21 18:38:31-03'00'
 Foxit Reader Versão: 10.1.1

Márcio Tochetto
 Gerente de Operações Regional SURPLA